

**ROMÂNIA**  
**JUDEȚUL SUCEAVA**  
**CONSILIUL LOCAL AL COMUNEI DRĂGOIEȘTI**

**HOTĂRÂRE**  
**privind atestarea apartenenței la domeniul privat al comunei Drăgoiești a două**  
**suprafete de 1000 mp fiecare, aflate în intravilanul satului Drăgoiești, comuna**  
**Drăgoiești , județul Suceava**

**Consiliul Local al comunei Drăgoiești, județul Suceava;**

**Având în vedere:**

-Prevederile art. 6 și 31 , alin. (2) din Legea fondului funciar nr. 18/1991, republicată cu modificările și completările ulterioare;

-prevederile art.36 , alin. (1), alin. (2) , lit. "c" și alin. (9) din Legea nr. 215/2001 privind administrația publică locală , republicată , cu modificările și completările ulterioare ;  
din Legea nr. 215/2001 privind administrația publică locală , republicată , cu completările și modificările ulterioare

-prevederile art. 557 alin. (2) și alin. (4) și art. 888 din Legea nr. 287/2009 privind Codul civil, republicată cu modificările și completările ulterioare .

-prevederile art. 4 din Legea nr. 213/1998 privind bunurile proprietate publică, cu modificările și completările ulterioare

Examinând expunerea de motive a Primarului comunei Drăgoiești;

Văzând raportul de specialitate al compartimentului Urbanism-Achiziții publice , precum și rapoartele de avizare ale comisiilor de specialitate nr. 2 și 1;

Tinând cont de faptul că imobilul nu este cuprins în inventarul bunurilor aparținând domeniului public al comunei Drăgoiești, nu aparțin domeniului public al statului, nu face obiectul legilor reparatorii și nu face obiectul unor litigii ;

În temeiul prevederilor art.45 alin.(3) din Legea nr.215/2001 a administrației publice locale, republicată cu modificările și completările ulterioare;

**HOTĂRĂȘTE :**

**Art.1. (1) Se atestă apartenența la domeniul privat al comunei Drăgoiești a două suprafețe de câte 1000 mp fiecare , situate în intravilanul satului Drăgoiești , comuna Drăgoiești , județul cu următoarele vecinătăți :**

**a) suprafață de 1000 mp având ca vecini : N-Comuna Drăgoiești-domeniu privat, S-comuna Drăgoiești-domeniu privat, E- DJ 178 și V-Comuna Drăgoiești-domeniu privat**

**b) suprafață de 1000 mp având ca vecini : N-drum, S-comuna Drăgoiești-domeniu privat,**

**E- DJ 178 și V-Comuna Drăgoiești-domeniu privat**

**(2)** Terenurile arătate la alin. (1) vor fi intabulate în Cartea funciară a comunei Drăgoiești, conform prevederilor legale .

**Art.2** Stabilirea valorii de inventar a terenului care face obiectul prezetei hotărâri se va face pe baza evaluării efectuate de către un evaluator autorizat.

**Art.3** Cu aducerea la îndeplinire a prezentei hotărâri se însărcinează primarul comunei Drăgoiești prin Compartimentul Urbanism-Achiziții publice.

**Art.4** Secretarul comunei Drăgoiești va asigura publicitatea și comunicarea prezentei hotărâri .

**Președinte de ședință,**

**Contrasemnează pentru legalitate ,**

**Secretarul comunei ,**

**BRĂDĂȚAN DUMITRU**

**GAFENCU ALINA DIANA**

**Nr. 11  
22.02.2019**

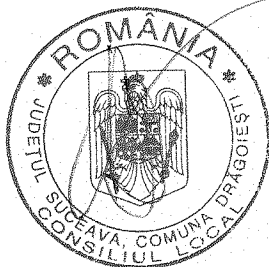

# Plande amplasament și delimitarea imobilului

scara 1:500

Nr. cadastral	Suprafața măsurată a imobilului (mp)	Adresa imobilului
	1000	jud. Suceava, Com. Dragoiesti, intravilan sat Dragoiesti
Nr. Cartea Funciara	Unitatea Administrativ Teritorială (UAT)	
	Dragoiesti	

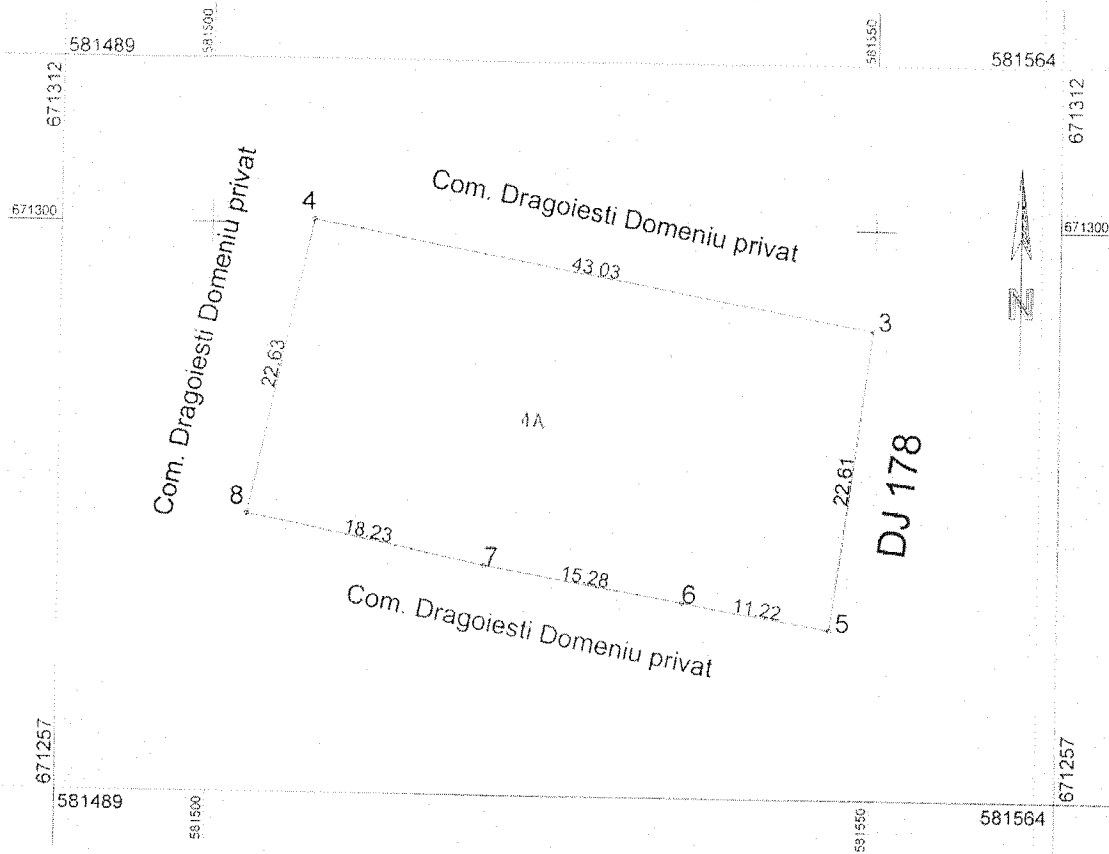

A. Date referitoare la teren			
Nr. parcel	Categorie de folosinta	Suprafata (mp)	Mentiuни
1	A	1000	Neimprejmit
TOTAL		1000	--

B. Date referitoare la construcții			
Cod	Destinatia	Suprafata construita la sol (mp)	Mentiuни
-	-	--	-
TOTAL		--	--

Suprafata totală măsurată a imobilului = 1000mp  
Suprafata din act = 1000 mp

<p><b>Executant:</b> SC TOPOEVAL SRL ing. Bidiu Aspazia</p> <p>Confirm executarea măsurătorilor la teren, corectitudinea întocmirii documentației cadastrale și corespondența acesteia cu realitatea din teren.</p> <p>Semnătura și ștampila</p> <p>Data 14/Feb/19</p>	<p><b>Inspector</b></p> <p>Confirm introducerea imobilului în baza de date integrată și atribuirea numărului cadastral.</p> <p>Semnătura și parafa</p> <p>Data _____</p> <p>Ștampila BCPI</p>
--	---

**PLAN DE ÎNCADRARE ÎN ZONĂ**  
**SCARA 1:5000**  
**L-35-17-A-c-4-1**  
**Comuna Drăgoiești, localitatea Drăgoiești**

Proprietar: Comuna Drăgoiești-Domeniu privat  
Nr. cadastral:

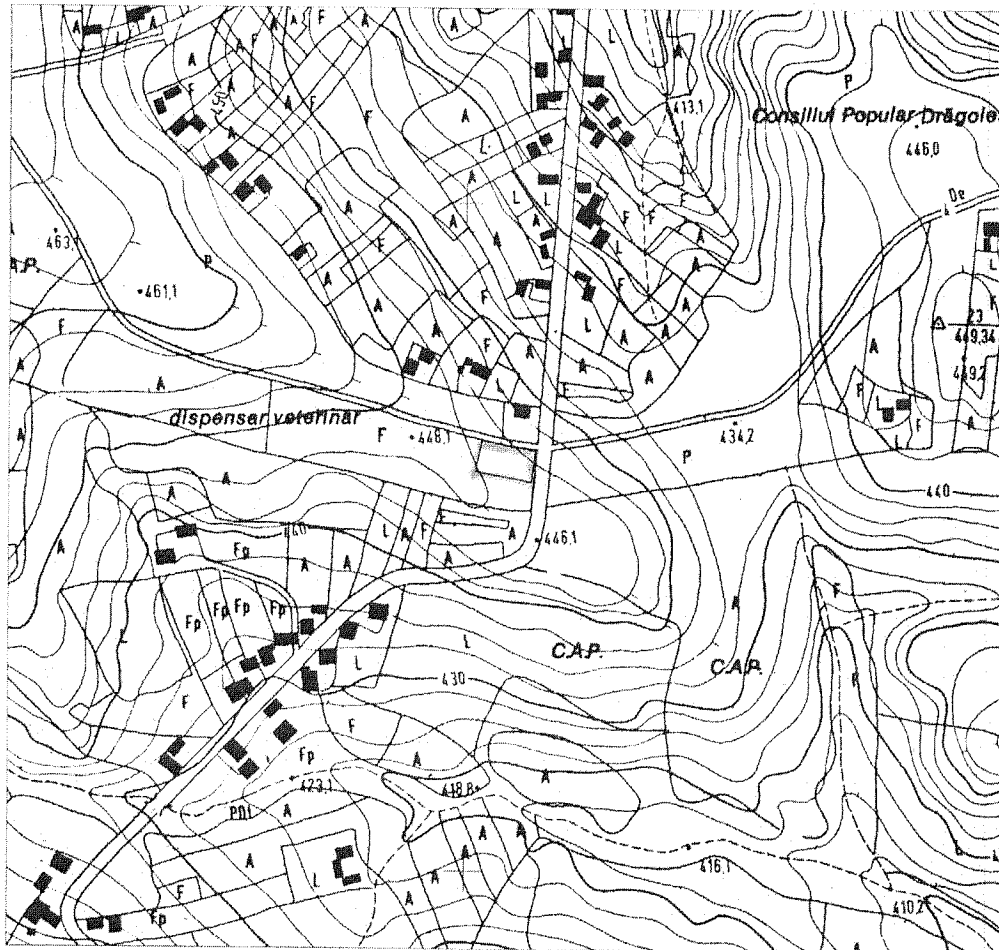

Întocmit de *[Signature]* Consiliul Local de Cultură și Turism al Comunei Drăgoiești  
S.C. Topoeval SRL Suceava  
ing. Bidu Aspazia  
AUTORITATEA LOCALĂ DE CATEGORIA I  
Comuna Drăgoiești, Județul Suceava  
CATEGORIA I  
ASPAZIA