

Plan de amplasament și delimitare a imobilului

Scara 1: 1000

Nr. cadastral	Suprafața măsurată a imobilului (mp)	Adresa imobilului
47139	505	Intravilan sat Sf. Ilie, comuna Scheia, jud. Suceava

Nr. Cartea Funciară	Unitatea Administrativ Teritorială (UAT)
	Scheia

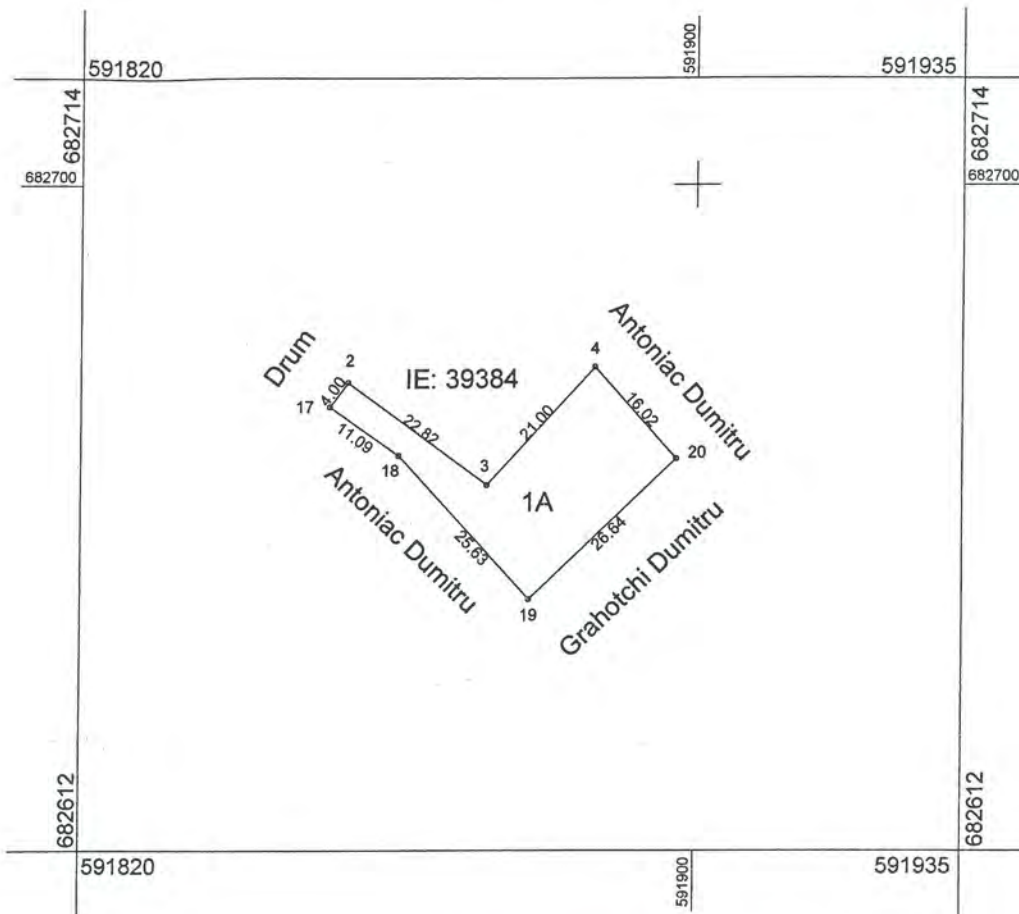

A. Date referitoare la teren

Nr. parcelă	Categorie de folosință	Suprafața (mp)	Mențiuni
1	A	505	Imobil partial imprejmuit
Total		505	-

B. Date referitoare la construcții

Cod	Destinația	Suprafața construită la sol (mp)	Mențiuni

Suprafața totală măsurată a imobilului = 505 mp

Executant: SC WARESO PROD SRL

Confirm executarea măsurătorilor la teren, corectitudinea întocmirii documentației cadastrale și corespondența acesteia cu realitatea din teren.

Semnătura și ștampila

Data 23.01.2018

Inspector:

Oficiul de Cadastru și Publicitate Imobiliară Suceava

Confirm introducerea imobilului în baza de date integrată și atribuirea funcției cadastrale

Funcția: CONSILIER

3890/2018

Semnătura și parafa

Data.....

Ștampila BCPI